



**LABORATOIRES POURQUERY
ANALYSES INDUSTRIELLES**

Codificación: EB07/565
Fecha revisión: 15.12.1997
Indice revisión: a

SOCIETE ANONYME DE 1.200.000 Frs., -R. C LYON B967505017-R. C PARIS 79B 2735

LABORATOIRE EXPERT PRES LA COUR D'APPEL DE LYON

SIEGE SOCIAL
93, Bd DU PARK D'ARTILLERIE
B.P 7251
69354 LYON CEDEX 07
TEL. (33) 04 78 61 21 16
FAX. (33) 04 78 61 01 90

Z.I RUE GUTENBERG
93012 BOBIGNY CEDEX
TEL. (33) 01 48 44 06 50
FAX. (33) 01 48 91 76 40

R&J CAMBRASS

**46870 ONTENIENTE VALENCIA
ESPAÑA**

INFORME DE PRUEBAS
N° LE 76780 / LE 98030419 / 1
Entregado el 08.09.1998 por el laboratorio de Lyon

Cliente:	R&J CAMBRASS
Pedido n°:	/
Muestra (s) :	Cuna de madera
Referencia:	14
Recibido el:	04.03.98

Responsable del Dept. de Puericultura
Catherine FOLLIN-ARBELET

Sólo se autoriza la reproducción de este informe de pruebas
en forma de facsímil fotográfico completo.
Contiene 5 páginas.

Estos resultados sólo se aplican a la muestra, producto o material presentado al laboratorio
y que se define en el presente documento.

ATS ANÁLISIS, ETUDES CONSEILS
Z.I DES MILLES
ACTIMART
11 40 RUE AMPERE
13851 AIX EN PROVENCE CEDEX 3
TEL. (33) 04 42 39 78 08
FAX. (33) 04 42 39 77 81

LAEI LABORATOIRE D'ANALYSES
ET D'ETUDES INDUSTRIELLES
Z.I ALLEE DE SAVOIE
26300 BOURG DE PEAGE
TEL. (33) 04 75 05 15 44
FAX. (33) 04 75 02 95 16

IPHK LABORATOIRES POURQUERIE
HONG KONG LIMITED
UNIT C 6 F HOLLYWOOD CENTER
77-91 QUEEN'S ROAD WEST
HONG KONG
TEL 00 852 2548 9072
FAX 00 852 2540 4764

POURQUERIE
GRUPE ESSAIS

 GROUPE ESSAIS POURQUERY	R&J CAMBRASS	<i>Codificación:</i> EB07/565 <i>Fecha revisión:</i> 15.12.1997 <i>Índice revisión:</i> a
	Informe de pruebas nº: LE 76780 / LE 98030419 / 1 <i>Fecha del informe:</i> 08.09.98	Laboratorios POURQUERY LYON

6 INSTRUCCIONES DE USO	<i>Si</i>	<i>No</i>	<i>NA</i>
Lengua (s): español	X		
Aparece la siguiente indicación en español: "Importante - Conservar para utilización posterior- Leer detenidamente"	X		
a) Se indicará que es conveniente colocar la cuna sobre un suelo horizontal	X		
b) que es aconsejable no autorizar a los niños a que jueguen cerca de la cuna sin vigilancia	X		
c) una advertencia especificando que se deberá inmovilizar la cuna en una posición fija cuando el niño/a se encuentre dentro de la misma sin vigilancia	X		
d) un esquema del montaje, una lista y una descripción de todas las piezas y herramientas necesarias para montar la cuna, y un esquema incluyendo los tornillos y otros elementos de fijación	X		
e) una advertencia especificando que no se deberá utilizar la cuna si falta alguna pieza o si ésta se encuentra rota o arrancada	X		
f) la siguiente frase en francés: "cuando un niño es capaz de sentarse, arrodillarse o levantarse por él mismo, la cuna ya no debe utilizarse para este niño"	X		
g) que todo dispositivo de montaje debe estar debidamente atornillado, y que se deberá comprobar que estos dispositivos estén bien ajustados, ya que podría ocurrir que un bebé se enganchara con una parte del cuerpo o de la ropa (por ejemplo: cordones, cadenas, cintas de los chupetes): esto podría representar peligro de estrangulamiento.	X		
h) que la cuna no se utilizará sin su soporte	X		
i) que se escogerá un colchón cuyo grosor represente una altura interior (es decir, la distancia desde la superficie del colchón hasta el borde superior de los lados de la cuna) de 200 mm como mínimo dentro de la posición más alta de la base de la cuna	X		
j) una recomendación respecto al tamaño del colchón, si éste no viene incluido en la cuna.			X
k) una advertencia en cuanto a los peligros de incendio derivados de las fuentes de calefacción, como estufas eléctricas o estufas de gas, que estén próximas a la cuna.	X		
7. MARCADO			
a) nombre, razón social o marca comercial del fabricante, distribuidor o responsable de ventas, así como cualquier otra indicación para identificar el producto	X		
b) una línea o cualquier otra marca sobre el lateral de la cuna que indique la altura o el grosor máximo, situada a 200 mm por debajo de la parte superior de la cuna.			
c) La advertencia: "ya no se debe utilizar cuando el niño pueda sentarse, arrodillarse o levantarse solo"			
d) el número y la fecha de la presente norma.			

NA: No aplicable

 GROUPE ESSAIS POURQUERY	R&J CAMBRASS	<i>Codificación:</i> EB07/565 <i>Fecha revisión:</i> 15.12.1997 <i>Índice revisión:</i> a
	Informe de pruebas nº: LE 76780 / LE 98030419 / 1 <i>Fecha del informe:</i> 08.09.98	Laboratorios POURQUERY LYON

MUEBLES: Cunas para el uso doméstico

REFERENTIEL: EN 1130- *Partie 1:* Condiciones de seguridad
Partie 2: Métodos de prueba

MUESTRA

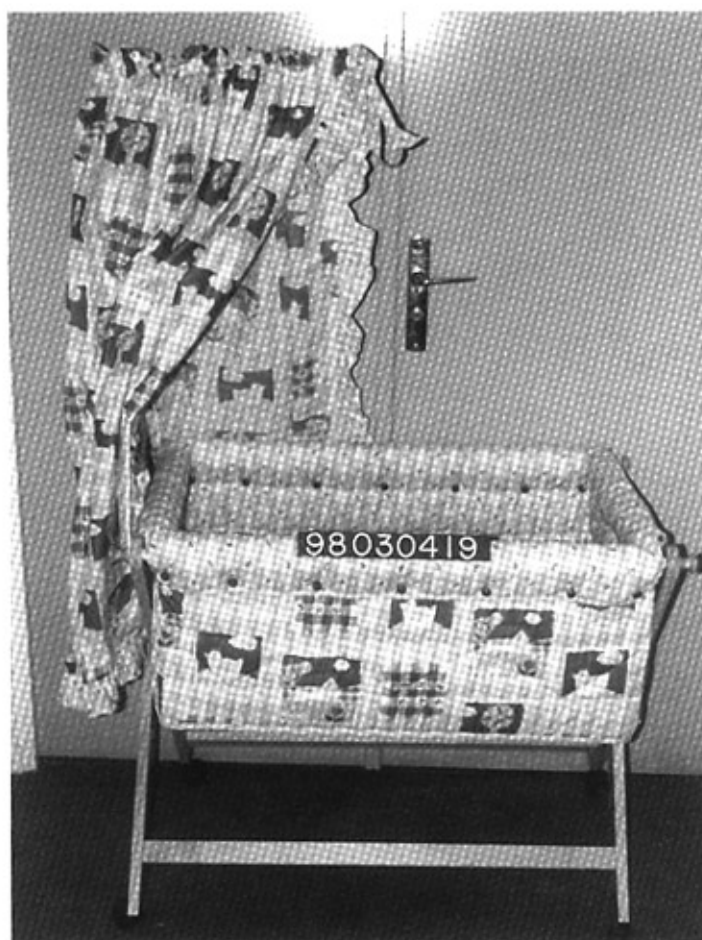

Referencia o nombre: Cuna de madera ref. 14	
Accesorios: Soporte con dosel	Origen: /
Dimensiones aproximadas: (cm) 93 x 58 x 144	Materiales: Madera, metal, plástico, tela
2ª muestra	Muestra anterior nº: LE97072013
Embalaje: Cartón	Instrucciones de uso: Sí

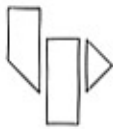
 GROUPE ESSAIS POURQUERY	R&J CAMBRASS	<i>Codificación:</i> EB07/565 <i>Fecha revisión:</i> 15.12.1997 <i>Índice revisión:</i> a
	Informe de pruebas nº: LE 76780 / LE 98030419 / 1 <i>Fecha del informe:</i> 08.09.98	Laboratorios POURQUERY LYON

	<i>Sí</i>	<i>No</i>	<i>NA</i>
Decreto nº 91-1292 con fecha del 20 de diciembre de 1991			
<p>El marcado según el artículo 3 y 5:</p> <ul style="list-style-type: none"> - el importador o el fabricante aplicará la mención EN ESPAÑOL: "Conforme a exigencias de seguridad" de manera visible, legible e indeleble, sobre el artículo de puericultura o sobre el embalaje. - en la presentación de cualquier artículo de puericultura se debe indicar de manera visible, legible e indeleble el nombre o razón social o marca de la fábrica y la dirección del fabricante o importador, y además debe haber una mención que identifique el modelo. <p>La dirección del importador o del fabricante sólo aparecerá impresa sobre el embalaje.</p> <p>El resto de indicaciones deben aparecer sobre el artículo de puericultura</p>	X		
	X		
	X		

CONCLUSIÓN*

Pruebas
SATISFACTORIA

- La conclusión sólo se refiere a los apartados que han sido probados en el presente informe de pruebas.